

# NOTA INFORMATIVA

**COPA DE ESPAÑA DE  
MUSHING TIERRA SPRINT**

**IX MUSHING TIERRA DE  
DINOSAURIOS  
SALAS DE LOS INFANTES  
(BURGOS)**

**8 y 9 de marzo de 2025**



**SPAINSNOW**  
REAL FEDERACIÓN ESPAÑOLA DEPORTES DE INVIERNO



# IX MUSHING TIERRA DE DINOSAURIOS

# COPA DE ESPAÑA DE MUSHING TIERRA SPRINT

8-9 DE MARZO DE 2025 · SALAS DE LOS INFANTES · BURGOS



Fotografía: Congela el viento\* de Juan Pablo Pascual Santos (ganadora Concurso de Fotografía Mushing Tierra de Dinosaurios 2024)



90 años



## **PRESENTACIÓN:**

Por la presente se convoca la celebración de la prueba de Copa de España de Mushing Tierra en Salas de los Infantes (Burgos) que tendrá lugar los días 8 y 9 de marzo de 2025.

La Copa de España VIII Mushing Tierra de Dinosaurios en Salas de los Infantes tendrá lugar en los alrededores de Salas de los Infantes, en el paraje denominado Dehesa de Santa María.

Salas de los Infantes es una localidad burgalesa de unos 2000 habitantes situada a los pies de la Sierra de la Demanda, a una altitud de 964 m. Su ubicación en la carretera N-234, a unos 50 km de Burgos y 80 km de Soria, permiten acceder a ella de forma fácil y rápida desde cualquier punto del centro del país.

El clima es inmejorable para la práctica del mushing. En el mes de marzo la temperatura media es de 3,8 °C mientras que las máximas no superan los 8 °C y la media de las mínimas se sitúa en -0,4°C (Fuente: [www.climate-data.org](http://www.climate-data.org)).

Las zonas de salida y meta estarán ubicadas junto al polideportivo municipal, donde se cuenta con infraestructura necesaria para stake-out, aparcamiento y duchas.

## **COMITÉ DE HONOR:**

**Presidente:** Ilma. Sra. Ada Marcos Martín, Alcaldesa de Salas de los Infantes

**Miembros:**

- D. David Iriondo Tejerina, Presidente de la FDICyL
- D. Álar Camarero Huerta, Concejal de Deportes del Ayuntamiento de Salas de los Infantes.
- D. Ángel Carretón Castrillo, Diputado responsable del Instituto Provincial para el Deporte y Juventud de Burgos.

## **COMITÉ ORGANIZADOR:**

**Director de Competición:** Javier Martín López

**Director deportivo:** Ismael Mediavilla Gutiérrez

**Jefe de pista:** A determinar

**Jefe de controles:** Juan Carlos Cabrito Herrera

**Veterinarios técnicos:** Leandro Álvarez

**Delegado Técnico:** Justo Ferreiro Figueroa

**Secretaría:** Ruth Martín López

## PROGRAMA

<b>Miércoles 05/02/2025</b>	8:00 h	Apertura de inscripciones
<b>Martes 25/02/2025</b>	23:59 h	Cierre de inscripciones
<b>Miércoles 26/02/2025</b>	10:00 h	Publicación lista provisional de inscritos
<b>Viernes 28/02/2025</b>	15:00 h	Finalización del periodo de alegaciones
<b>Lunes 03/03/2025</b>	12:00 h	Publicación listas definitivas y horarios de salidas
<b>Jueves 06/03/2025</b>	14:00 h	Apertura del circuito para reconocimiento
<b>Viernes 07/03/2025</b>	16 a 19 h	Entrega de dorsales
<b>Sábado 08/03/2025</b>	7 a 8 h	Entrega de dorsales
	8:30 h	Salida primer participante
	15:00 h	Publicación de resultados
<b>Domingo 09/03/2025</b>	8:30 h	Salida primer participante
	13:00 h	Publicación de resultados provisionales
	13:30 h	Publicación resultados oficiales y entrega de trofeos

## INSTRUCCIONES

### **Artículo 1. Organización**

1. La Federación de Deportes de Invierno de Castilla y León, junto al C.D. Canicross Burgos, organizan la prueba de Copa de España de Mushing Tierra Sprint IX Mushing Tierra de Dinosaurios, los días 8 y 9 de marzo, en la localidad de Salas de los Infantes (Burgos).
2. Esta prueba estará organizada de acuerdo con Reglamento General de Mushing de la RFEDI aprobado el 4 de noviembre de 2021 y modificado en 17 de Octubre 2024.

### **Artículo 2. Inscripciones.**

1. Las solicitudes de inscripción deberán realizarse a través de la Extranet de la RFEDI.
2. Están abiertas todas las categorías indicadas en el Anexo I del RGM RFEDI
3. Se establece una cuota de inscripción de **35 euros** para cada una de las categorías de adultos.
4. Las categorías U17 abonarán 15 euros.
5. Las categorías U13 y U10 serán gratuitas

La no entrega del chip, si lo hubiera, por parte de un deportista supondrá una sanción de **100 euros** que será facturado a la federación a la que pertenezca el deportista.

### Artículo 3. Documentación

Se recuerda:

1. Para poder retirar el dorsal, los deportistas deberán acreditarse con su DNI.
2. No será posible retirar del dorsal de deportistas terceros.
3. No es necesario entregar la Hoja de Relación de perros con licencia.

### Artículo 4. Orden de salida.

El orden de salida será anunciado por el organizador de la prueba en la publicación del horario de salida y dorsales.

### Artículo 5. Stake-out.

El Stake-out, por la seguridad que conlleva para los perros de competición, estará cerrado solo para los perros de los deportistas que compitan en la prueba, para así evitar y transmitir el mensaje de vacunaciones que se exige para los animales.

### Artículo 6. Distancias (en Kms)

Categoría	Descripción	Día 1	Día 2
DCMA/DCWA	Canicross alevín (de 9 a 10 años). Hombres y mujeres	1,3	1,3
DCMY/DCWY	Canicross infantil (de 11 a 13 años). Hombres y mujeres	1,3	1,3
DCMJ/DCWJ	Canicross junior (de 14 a 17 años). Hombres y mujeres	3,4	3,4
DCM/DCW	Canicross senior (de 18 a 39 años). Hombres y mujeres	5,7	5,7
DCMV/DCWV	Canicross veteranos (de 40 a 99 años). Hombres y mujeres	5,7	5,7
DBMJ/DBWJ	Bikejoring junior (16 a 17 años). Hombres y mujeres	3,4	3,4
DBM/DBW- DBMN/BDWN	Bikejoring senior( de 18 a 39 años ). Hombres y mujeres	5,7	5,7
DBMV/DBWV - DBMVN/DBWN	Bikejoring veteranos ( de 40 a 99 años ). Hombres y mujeres	5,7	5,7
DS1Y	Scooter 1 perro infantil (11 a 13 años)	3,4	3,4
DS1J	Scooter 1 perro junior (14 a 17 años)	3,4	3,4
DSM1/DSW1 - DSM1N/DSW1N	Patín 1 perro senior (de 18 a 99 años ). Hombres y mujeres	5,7	5,7
DS2 - DS2N	Patín 2 perros (de 18 a 99 años).	5,7	5,7
DR4 - DR4N	Vehículo de 3 o 4 ruedas con 4 perros (de 18 a 99 años )	5,7	5,7
DR6 – DR6N	Vehículo de 3 o 4 ruedas con 4 perros (de 18 a 99 años )	5,7	5,7
DR8 – DR8N	Vehículo de 3 o 4 ruedas con 4 perros (de 18 a 99 años )	5,7	5,7

## Artículo 7. Circuitos

La Dehesa de Santa María es un paraje de suaves ondulaciones sobre terreno arenoso. La vegetación alterna los bosquetes de roble con formaciones arbustivas de jara y amplias zonas de pradera.

Por el interior de la dehesa discurren infinidad de caminos con firme de arena o gravilla, idóneos para la práctica del mushing.

En los siguientes enlaces se pueden descargar los circuitos para las diferentes categorías:

Circuito Demandasaurus (5,7 km): <https://es.wikiloc.com/rutas-canicross/copa-de-espana-ix-mushing-tierra-de-dinosaurios-circuito-demandasaurus-199151110>



Circuito Arcanosaurus (3,4 km): <https://es.wikiloc.com/rutas-canicross/copa-de-espana-ix-mushing-tierra-de-dinosaurios-circuito-arcanosaurus-199153343>



Circuito Spinosaurus (1,3 km): <https://es.wikiloc.com/rutas-canicross/campeonato-de-espana-mushing-tierra-de-dinosaurios-24-circuito-archaeopteryx-155158935>

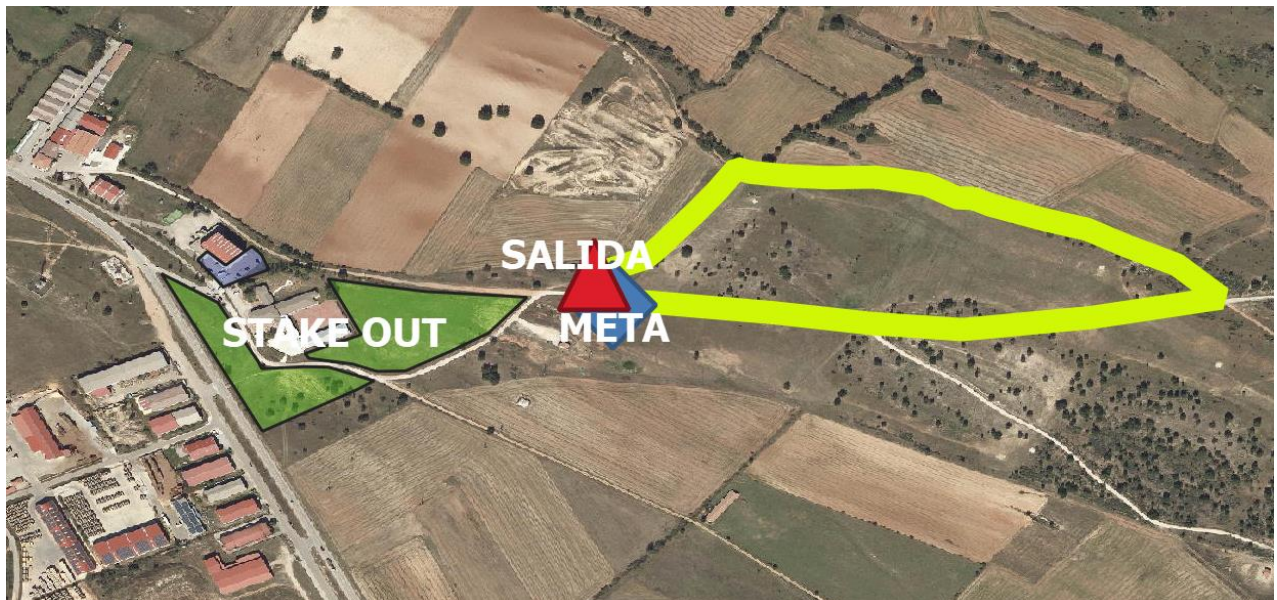

**Artículo 8. Ubicación y localización del circuito. Accesos y comunicaciones.**

- Stake-out junto a la zona de salida y meta.

- Aparcamiento para tiros cortos y público de 8.000 m2.
- Duchas y aseos en polideportivo, junto a la zona de carrera.
- Entrega de premios en camión tribuna junto al polideportivo.
- Entrega de dorsales, control veterinario y musher meeting en polideportivo, junto a la zona de carrera.
- Servicio de cafetería junto a la zona de carrera.
- Punto de agua para lavado de vehículos en las traseras del polideportivo junto a la zona de carrera.
- Servicios médicos ubicados junto a la zona de meta.

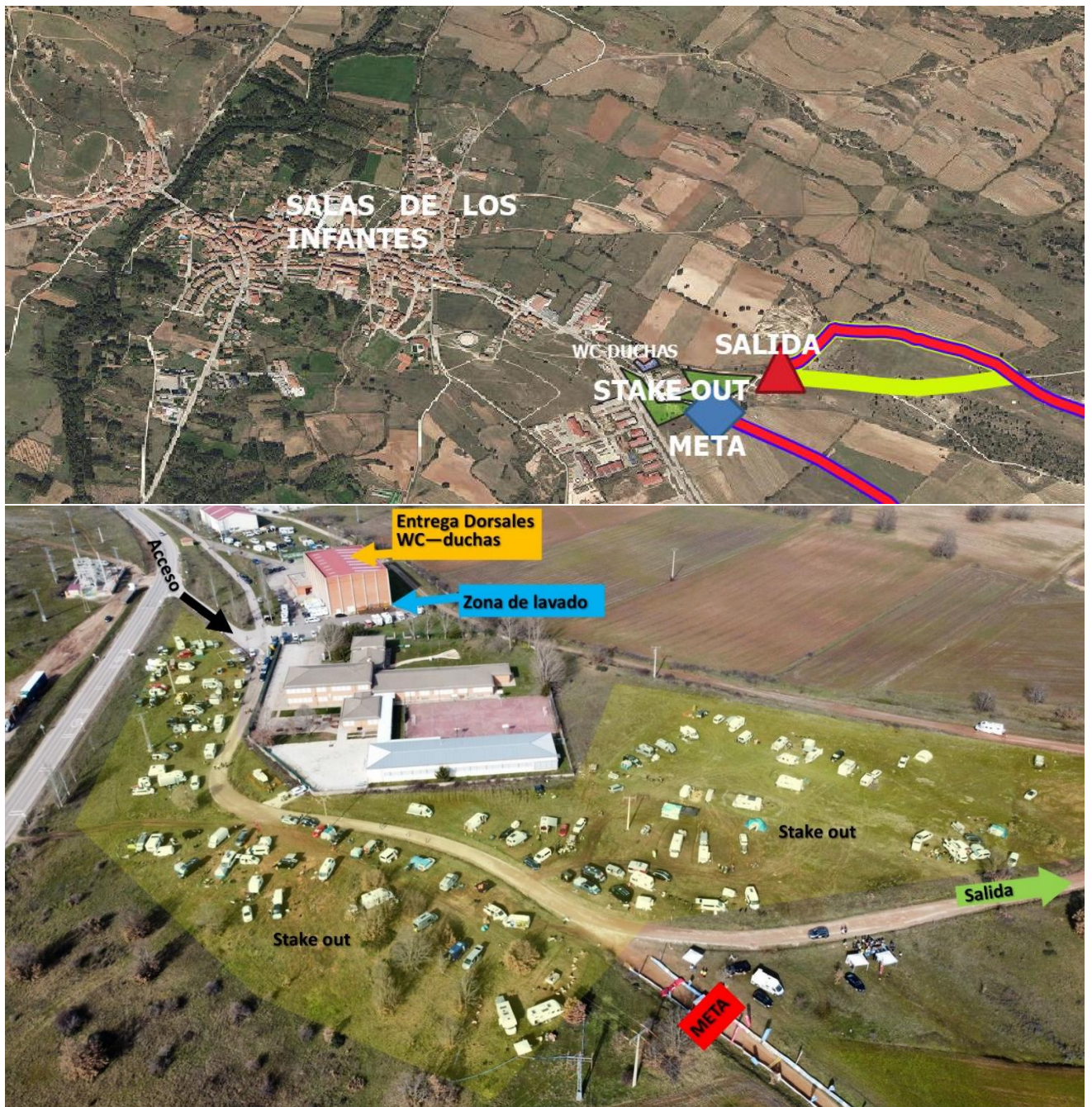



## **LISTADO DE ALOJAMIENTOS:**

### **HOTEL BENLLOCH**

C/ Cardenal Benlloch 5

947380709

[hotelbenlloch@gmail.com](mailto:hotelbenlloch@gmail.com)

### **CASA RURAL LA BOTERIA**

C/ Mayor 15.

667 60 95 64

### **C.T.R. DEHESAS DE COSTANA**

C/ Burgos 36.

947380447 - 667365698

[lasdehesasdecostana@yahoo.es](mailto:lasdehesasdecostana@yahoo.es)

[www.lasdehesasdecostana.com](http://www.lasdehesasdecostana.com)

### **HOSTAL MAYALE**

Avda. Infantes de Lara 19

947380762 - 630920902

### **HOSTAL RURAL LAS NUBES**

Cardenal Benlloch 15. 665889982. [hostallasnubes@hotmail.com](mailto:hostallasnubes@hotmail.com)

### **CASA RURAL CASTRO**

C/ San Martín 10. Castrovido. 947380802

### **CASA RURAL AZUAS**

C/Palacio 4

947380876 – 947380184

[reservas@casaruralazuas.es](mailto:reservas@casaruralazuas.es)

## **DONDE COMER ALGO**

### **RESTAURANTE BENLLOCH**

C/ Cardenal Benlloch 5

947380709

[hotelbenlloch@gmail.com](mailto:hotelbenlloch@gmail.com)

### **C.T.R. DEHESAS DE COSTANA**

C/ Burgos 36.

947380447 - 667365698

[lasdehesasdecostana@yahoo.es](mailto:lasdehesasdecostana@yahoo.es)

### **CAFÉ MI BAR**

C/ Filomena Huerta 5

947382098 – 696180330



**BAR-RESTAURANTE EL POZO**

Plaza Jesús Aparicio 4  
646951746

**RESTAURANTE EL VIEJO OESTE**

Plaza Condestable, 17  
604 113178