SPAINSNOW
REAL FEDERACIÓN ESPAÑOLA DEPORTES DE INVIERNO

ARION

II Memorial
JUAN CARLOS QUINTANA

COPA DE ESPAÑA
DE MUSHING
2Y3

MARZO
ARANDA DE DUERO
MONTE DE LA CALABAZA

2024

Club canicross Burgos

CYLSNOW

DIPUTACIÓN DE BURGOS
INSTITUTO PARA EL DEPORTE Y JUVENTUD

trecegrados

la perruquería

AYUNTAMIENTO Aranda de Duero

Concejalía de Deportes Aranda de Duero

Pascual Dar lo mejor

RESERVOIR DOGS

arroyo

Non-stop dogwear

90 años

Consejo Superior de Deportes

Iberdrola

EN RECUERDO DE JUAN CARLOS

El 23 de febrero de 2022 fallecía a la temprana edad de 33 años, uno de los más importantes deportistas que ha tenido la villa de Aranda de Duero, el musher Juan Carlos Quintana Núñez.

Juan Carlos llevó el nombre de Aranda lejos de nuestras fronteras, contando con importantes éxitos deportivos como un subcampeonato del mundo en 2011 o su victoria en la Alpen Trail de 2009. En territorio nacional consiguió alzarse con el título de campeón de España hasta en 6 ocasiones en diferentes modalidades.

Comenzó muy joven en este deporte, siguiendo los pasos de su padre. Gracias a ellos se empezó a conocer el mushing en el centro de España y el deporte de tiro con perros se popularizó en muchas zonas de Castilla y León, donde hoy existen clubes en casi todas las provincias, con importantes resultados en competiciones oficiales.

Desde el Ayuntamiento de Aranda de Duero y el C.D. Canicross Burgos, club al que perteneció Juan Carlos, hemos querido rendir un homenaje a su figura, como agradecimiento a su labor de divulgación del Mushing.

Mushing MEMORIAL Juan Carlos Quintana

FECHA Y LUGAR

La prueba **II Mushing Memorial Juan Carlos Quintana- COPA DE ESPAÑA DE MUSHING** tendrá lugar en **Aranda de Duero los días 2 y 3 de marzo de 2024, en el monte de La Calabaza.**

El stake-out y la zona de salida y meta estarán ubicados en el borde de la urbanización La Calabaza, en el entorno de la zona de uso recreativo al final de la calle Olmo.

La Calabaza es un monte perteneciente al Ayuntamiento de Aranda de Duero, incluido en el catalogo de montes de utilidad pública. En una masa boscosa de pino resinero y encina ubicada sobre un terreno ondulado, de laderas suaves y amplias zonas llanas.

Por el interior del monte discurren multitud de caminos de firme arenoso, ideales para la práctica del mushing. En este circuito ya se disputó un Campeonato de España en 2002 y un Campeonato del Mundo en 2003.

CATEGORÍAS

En esta ocasión la prueba está restringida a corredores con licencia federativa de mushing en la Real Federación Española de Deportes de Invierno para la temporada 2023-24 y será puntuable para la Copa de España de Mushing. Se celebrará en 2 mangas con el circuito que corresponda a su categoría.

Habrá categorías para todas las edades, con circuitos adaptados a cada una de ellas. La edad a efectos de inscripción es la que tenga el deportista a 31 de diciembre de 2024, año final de la temporada.

No se disputará ninguna categoría en la que no se alcance el mínimo de 5 participantes inscritos indicado en los reglamentos. Los participantes de dichas categorías serán incluidos en la categoría correspondiente tal y como indican los reglamentos de la RFEDI.

Categoría	Descripción	Año nacimiento	Circuito
DCMA/DCWA	Canicross alevín (de 9 a 10 años). Hombres y mujeres	2015 a 2015	1 km
DCMY/DCWY	Canicross infantil (de 11 a 13 años). Hombres y mujeres	2011 a 2013	1 km
DCMJ/DCWJ	Canicross junior (de 14 a 17 años). Hombres y mujeres	2007 a 2010	3 km
DCM/DCW	Canicross senior (de 18 a 39 años). Hombres y mujeres	1985 a 2006	4,8 km
DCMV/DCWV	Canicross veteranos (de 40 a 99 años). Hombres y mujeres	1925 a 1984	4,8 km
DBMJ/DBWJ	Bikejoring junior (16 a 17 años). Hombres y mujeres	2007 a 2008	3 km
DBM/DBW-DBMN/BDWN	Bikejoring senior(de 18 a 39 años). Hombres y mujeres	1985 a 2006	4,8 km
DBMV/DBWV - DBMVN/DBWN	Bikejoring veteranos (de 40 a 99 años). Hombres y mujeres	1925 a 1984	4,8 km
DSM1Y/DSW1Y	Scooter 1 perro infantil (11 a 13 años). Hombres y mujeres	2011 a 2013	3 km
DSM1J/DSW1J	Scooter 1 perro junior (14 a 17 años). Hombres y mujeres	2007 a 2010	3 km
DSM1/DSW1 - DSM1N/DSW1N	Patín 1 perro senior (de 18 a 99 años). Hombres y mujeres	1925 a 2006	4,8 km
DS2 - DS2N	Patín 2 perros (de 18 a 99 años).	1925 a 2006	4,8 km
DR4 - DR4N	Vehículo de 3 o 4 ruedas con 4 perros (de 18 a 99 años)	1925 a 2006	4,8 km
DR6 – DR6N	Vehículo de 3 o 4 ruedas con 4 perros (de 18 a 99 años)	1925 a 2006	4,8 km
DR8 – DR8N	Vehículo de 3 o 4 ruedas con 4 perros (de 18 a 99 años)	1925 a 2006	4,8 km

REGLAMENTO

La prueba se regirá por el **Reglamento General de Mushing de la RFEDI**. Lo puedes descargar en la web www.canicrossburgos.com.

Será responsabilidad del corredor conocer el Reglamento y la inscripción en la carrera implica la aceptación de este.

Todos los perros que participen en carrera contarán con la correspondiente licencia federativa y seguro de responsabilidad civil, además de cumplir los siguientes requisitos:

- Ser mayores de 18 meses y menores de 10 años
- Tener la cartilla de vacunaciones actualizada. Son **vacunas obligatorias**:
  - ✓ La antirrábica
  - ✓ La polivalente (frente a parvovirosis, leptospirosis, moquillo canino y hepatitis canina, como mínimo)
  - ✓ Frente a Bordetella bronchiseptica, tipo EURICAN BB PNEUMO (Boehringer Ingelheim), Novivac KC (MSD), Versican BB plus IN o Versican BB Oral (Zoetis).
  - ✓ Desparasitación interna obligatoria frente a cestodos y nematodos, mediante la administración de NEMATICIDAS + TENICIDAS farmacológicamente activos y oficialmente autorizados.

El día de la carrera será obligatorio traer la cartilla sellada y firmada por un veterinario colegiado. **NO SE PERMITIRÁ PARTICIPAR A NINGÚN PERRO QUE NO CUMPLA TODOS ESTOS REQUISITOS**.

Los participantes deberán estar equipados con el material adecuado (arneses homologados, líneas de tiro adecuadas, sistemas de freno, sistema antienganche para bicicletas, etc).

En el Stake-out para mantener la seguridad, solo podrán estar los perros de los deportistas que compitan en la prueba, cumpliendo el protocolo de vacunación y desparasitación requerido en el Reglamento General de Mushing.

CIRCUITOS

En los siguientes enlaces se pueden descargar los circuitos para las diferentes categorías:

Circuito 4,8 km: https://es.wikiloc.com/rutas-canicross/mushing-memorial-juan-carlos-quintana-circuito-5-km-127980265

Circuito 3 km: https://es.wikiloc.com/rutas-canicross/mushing-memorial-juan-carlos-quintana-circuito-3-km-122936181

Circuito 1 km: https://es.wikiloc.com/rutas-canicross/mushing-memorial-juan-carlos-quintana-circuito-1-km-122936278

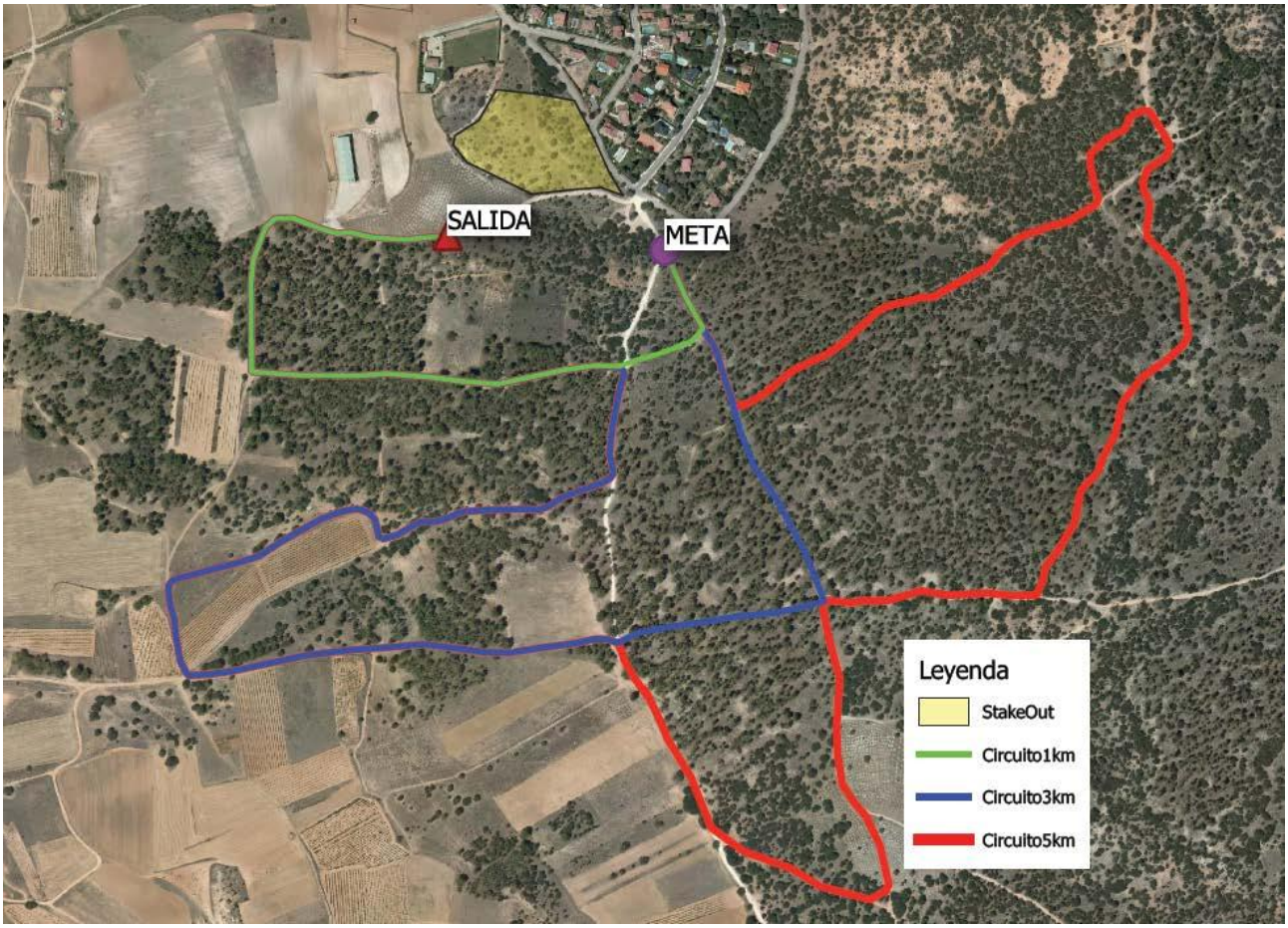

INSCRIPCIONES

Las inscripciones se realizarán **hasta el martes 20 de febrero a las 23:59 h** a través de la Extranet de la RFEDI.

<u>Cuota de inscripción:</u>

Se establece una cuota de inscripción de 30 euros para todas las categorías de adultos.

Las categorías U17 abonarán 15 euros.

Las categorías U13 y U10 serán gratuitas

Para poder retirar el dorsal, los deportistas deberán acreditarse con su DNI. No será posible retirar del dorsal de deportistas terceros, ni tan siquiera presentando su DNI.

En el caso de menores, deberán retirarlo sus padres o tutores.

PROGRAMA

Lunes 05/02/2024	8:00 h	Apertura de inscripciones
Martes 20/02/2024	23:59 h	Cierre de inscripciones
Miércoles 21/02/2024	10:00 h	Publicación lista provisional de inscritos
Viernes 23/02/2024	15:00 h	Finalización del periodo de alegaciones
Lunes 26/02/2024	12:00 h	Publicación listas definitivas y horarios de salidas
Jueves 29/02/2024	14:00 h	Apertura del circuito para reconocimiento
Viernes 01/03/2024	16 a 19 h 18:00 h	Entrega de dorsales junto al Stake out Reunión de delegados de equipo (hora y formato a determinar por DT)
Sábado 02/03/2024	7 a 8 h 8:30 h 13:30 h 18:00 h	Entrega de dorsales junto al Stake out Salida primer participante Publicación de resultados Visita bodega subterránea en Aranda de Duero
Domingo 03/03/2024	8:30 h 13:00 h 13:30 h	Salida primer participante Publicación de resultados provisionales Publicación resultados oficiales y entrega de trofeos

PREMIOS Y OBSEQUIOS

TROFEOS para los tres primeros de cada categoría

Lote de pienso ARION

BOLSA DEL CORREDOR para todos los participantes que retiren el dorsal

Productos locales

Productos de nuestros patrocinadores

SERVICIOS E INSTALACIONES

Stake-out junto a la zona de salida y meta.

Aparcamiento para tiros cortos y público en la urbanización de La Calabaza.

Aseos junto a la zona de carrera.

Entrega de premios junto a la zona de meta

Entrega de dorsales, control veterinario y musher meeting junto a la zona de carrera.

Servicio de BAR y pinchos.

Punto de agua junto a la zona de carrera.

Servicios médicos ubicados junto a la zona de meta.

COMITÉ ORGANIZADOR

Director de organización	**Josu Fernández Eguiluz**
Director deportivo	**Ismael Mediavilla Gutiérrez**
Jefe de pista	**Roberto Alonso Pedrosa**
Marcaje de circuitos	**Javier Martín López**
Jefe de controles	**Carlos Ortega Mínguez**
Jefe de Accesos	**A determinar**
Veterinarios	**A determinar**
Secretaría	**Ruth Martín López**

SPONSORIZACIONES Y COLABORACIONES

Contamos con la colaboración de los organismos y marcas siguientes:

AYUNTAMIENTO ARANDA de DUERO

Club canicross Burgos

DIPUTACIÓN DE BURGOS
INSTITUTO PARA EL DEPORTE Y JUVENTUD

ARION

SPAINSNOW
REAL FEDERACIÓN ESPAÑOLA DEPORTES DE INVIERNO

FDICYL
FEDERACIÓN DEPORTES DE INVIERNO CASTILLA Y LEÓN

Iberdrola

RESERVOIR DOGS

arroyo

Pascual
Dar lo mejor

la perruquería
Centro Canino

Mushing
MEMORIAL
Juan Carlos Quintana

INFORMACIÓN Y CONTACTO

Organización MUSHING MEMORIAL JUAN CARLOS QUINTANA:

CLUB DEPORTIVO CANICROSS BURGOS

Presidente: **Ismael Mediavilla Gutiérrez**

Teléfono: **647 662 245**
www.canicrossburgos.com

info@canicrossburgos.com

AYUNTAMIENTO DE ARANDA DE DUERO

Técnico Deportivo: **Josu Fernández Eguiluz**

Dirección:

Teléfono: **660449510**

https://www.arandaactiva.com