NOTA INFORMATIVA

CAMPEONATO DE ESPAÑA DE MUSHING SPRINT TIERRA

VIII MUSHING TIERRA DE DINOSAURIOS

SALAS DE LOS INFANTES (BURGOS)

27 y 28 de Enero de 2024

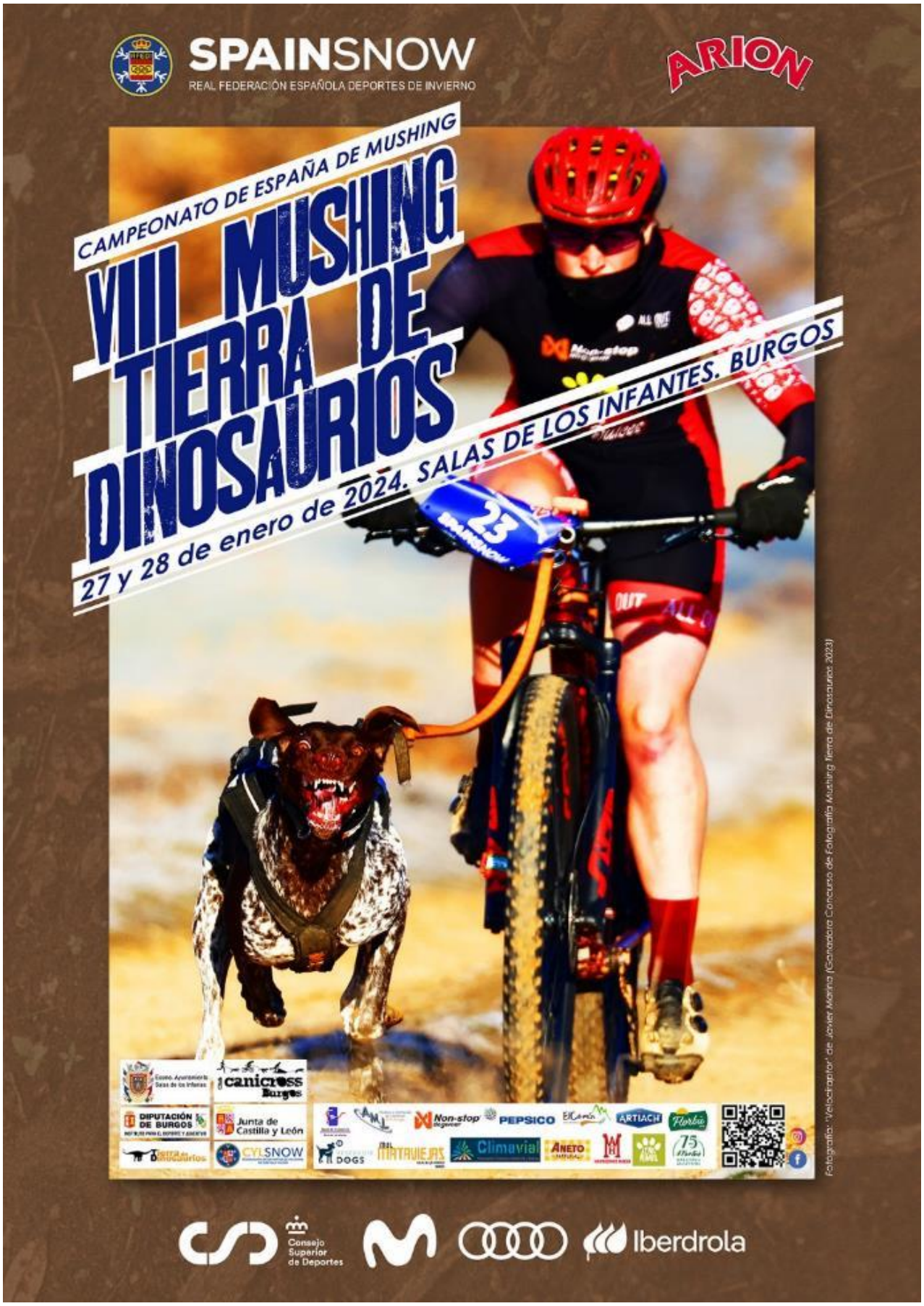
SPAINSNOW
REAL FEDERACIÓN ESPAÑOLA DEPORTES DE INVIERNO
ARION
CAMPEONATO DE ESPAÑA DE MUSHING
VIII MUSHING TIERRA DE DINOSAURIOS
27 y 28 de enero de 2024. SALAS DE LOS INFANTES. BURGOS
Fotografías: 'Velociraptor' de Javier Marina (Ganadora Concurso de Fotografía Mushing Tierra de Dinosaurios 2023)
Consejo Superior de Deportes
Iberdrola

SPAINSNOW

PRESENTACIÓN:

Por la presente se convoca la celebración del Campeonato de España de Mushing Spring Tierra en Salas de los Infantes (Burgos) que tendrá lugar los días 27 y 28 de enero de 2024.

El Campeonato de España VIII Mushing Tierra de Dinosaurios en Salas de los Infantes tendrá lugar en los alrededores de Salas de los Infantes los días 27 y 28 de enero de 2024.

Salas de los Infantes es una localidad burgalesa de unos 2000 habitantes situada a los pies de la Sierra de la Demanda, a una altitud de 964 m. Su ubicación en la carretera N-234, a unos 50 km de Burgos y 80 km de Soria, permiten acceder a ella de forma fácil y rápida desde cualquier punto del centro del país.

El clima es inmejorable para la práctica del mushing. En el mes de marzo la temperatura media es de 3,8 ºC mientras que las máximas no superan los 8 ºC y la media de las mímimas se sitúa en -0,4ºC (Fuente: www.climate-data.org).

La prueba se desarrollará en el paraje denominado Dehesa de Santa María, al este de la localidad. Las zonas de salida y meta estarán ubicadas junto al polideportivo municipal, donde se cuenta con infraestructura necesaria para stake-out, aparcamiento y duchas.

COMITÉ DE HONOR:

Presidente: Ilma. Sra. Ada Marcos Martín, Alcaldesa de Salas de los Infantes
Miembros:

- May Peus España, Presidente de la RFEDI
- D. David Iriondo Tejerina, Presidente de la FDICyL
- Dª Mónica Pacheco, Responsable Comité de Mushing de la RFEDI

COMITÉ ORGANIZADOR:

Director de organización: Juan Carlos Cabrito Herrera
Director deportivo: Ismael Mediavilla Gutiérrez
Jefe de pista: A determinar
Jefe de controles: Javier Martín López
Veterinarios técnicos: A determinar
Delegado Técnico: A determinar
Secretaría: Ruth Martín López

PROGRAMA

Martes 12/12/2023	8:00 h	Apertura de inscripciones
Martes 16/01/2024	23:59 h	Cierre de inscripciones
Miércoles 17/01/2024	10:00 h	Publicación lista provisional de inscritos
Viernes 19/01/2024	15:00 h	Finalización del periodo de alegaciones
Lunes 22/01/2024	12:00 h	Publicación listas definitivas y horarios de salidas
Jueves 25/01/2024	14:00 h	Apertura del circuito para reconocimiento
Viernes 26/01/2024	16 a 19 h 18:00 h 19:00 h	Entrega de dorsales Reunión de delegados de equipo Conferencia inaugural en el Teatro Auditorio
Sábado 27/01/2024	7 a 8 h 9:00 h 15:00 h 16:00 h	Entrega de dorsales Salida primer participante Publicación de resultados Visita guiada Icnitas de Costalomo
Domingo 28/01/2024	8:30 h 13:00 h 13:30 h	Salida primer participante Publicación de resultados provisionales Publicación resultados oficiales y entrega de trofeos

INSTRUCCIONES

Artículo 1. Organización

1. La Federación de Deportes de Invierno de Castilla y León, junto al C.D. Canicross Burgos, organizan la prueba de Campeonato de España de Mushing Tierra Sprint VIII Mushing Tierra de Dinosaurios, los días 27 y 28 de enero, en la localidad de Salas de los Infantes (Burgos).
2. Esta prueba estará organizada de acuerdo con Reglamento General de Mushing de la RFEDI aprobado el 28 de septiembre de 2023.

Artículo 2. Inscripciones.

1. Las solicitudes de inscripción deberán realizarse a través de la Extranet de la RFEDI.
2. Están abiertas todas las categorías indicadas en el Anexo I del RGM RFEDI
3. Se establece una cuota de inscripción de **40 euros** para cada una de las categorías de adultos.
4. Las categorías U17 abonarán 20 euros.
5. Las categorías U13 y U10 serán gratuitas

La no entrega del chip por parte de un deportista supondrá una sanción de **100 euros** que será facturado a la federación a la que pertenezca el deportista.

Artículo 3. Documentación

Se recuerda:

1. Para poder retirar el dorsal, los deportistas deberán acreditarse con su DNI.
2. No será posible retirar del dorsal de deportistas terceros.
3. No es necesario entregar la Hoja de Relación de perros con licencia.

Artículo 4. Orden de salida.

El orden de salida será anunciado por el organizador de la prueba en la publicación del horario de salida y dorsales.

Artículo 5. Stake-out.

El Stake-out, por la seguridad que conlleva para los perros de competición, estará cerrado solo para los perros de los deportistas que compitan en la prueba, para así evitar y transmitir el mensaje de vacunaciones que se exige para los animales.

Artículo 6. Distancias (en Kms)

Categoría	Descripción	Día 1	Día 2
DCMA/DCWA	Canicross alevín (de 9 a 10 años). Hombres y mujeres	1,3	1,3
DCMY/DCWY	Canicross infantil (de 11 a 13 años). Hombres y mujeres	1,3	1,3
DCMJ/DCWJ	Canicross junior (de 14 a 17 años). Hombres y mujeres	3,4	3,4
DCM/DCW	Canicross senior (de 18 a 39 años). Hombres y mujeres	5,7	5,7
DCMV/DCWV	Canicross veteranos (de 40 a 99 años). Hombres y mujeres	5,7	5,7
DBMJ/DBWJ	Bikejoring junior (16 a 17 años). Hombres y mujeres	3,4	3,4
DBM/DBW-DBMN/BDWN	Bikejoring senior(de 18 a 39 años). Hombres y mujeres	5,7	5,7
DBMV/DBWV - DBMVN/DBWN	Bikejoring veteranos (de 40 a 99 años). Hombres y mujeres	5,7	5,7
DS1Y	Scooter 1 perro infantil (11 a 13 años)	3,4	3,4
DS1J	Scooter 1 perro junior (14 a 17 años)	3,4	3,4
DSM1/DSW1 - DSM1N/DSW1N	Patín 1 perro senior (de 18 a 99 años). Hombres y mujeres	5,7	5,7
DS2 - DS2N	Patín 2 perros (de 18 a 99 años).	5,7	5,7
DR4 - DR4N	Vehículo de 3 o 4 ruedas con 4 perros (de 18 a 99 años)	5,7	5,7

DR6 – DR6N	Vehículo de 3 o 4 ruedas con 4 perros (de 18 a 99 años)	5,7	5,7
DR8 – DR8N	Vehículo de 3 o 4 ruedas con 4 perros (de 18 a 99 años)	5,7	5,7
DCR	Combinada relevos	3,4	3,4

Artículo 7. Circuitos

La Dehesa de Santa María es un paraje de suaves ondulaciones sobre terreno arenoso. La vegetación alterna los bosquetes de roble con formaciones arbustivas de jara y amplias zonas de pradera.

Por el interior de la dehesa discurren infinidad de caminos con firme de arena o gravilla, idóneos para la práctica del mushing.

Con ocasión del Campeonato de España, hemos modificado ligeramente el recorrido para llegar hasta el Yacimiento de Icnitas de Costalomo, de forma que la meta de la prueba se haga frente al stake out.

En los siguientes enlaces se pueden descargar los circuitos para las diferentes categorías:

Circuito Tiranosaurio (5,7 km): https://es.wikiloc.com/rutas-canicross/campeonato-espana-mushing-tierra-de-dinosaurios-24-circuito-tiranosaurio-155158019

Circuito Velociraptor (3,4 km): https://es.wikiloc.com/rutas-canicross/campeonato-de-espana-mushing-tierra-de-dinosaurios-24-circuito-velociraptor-155158402

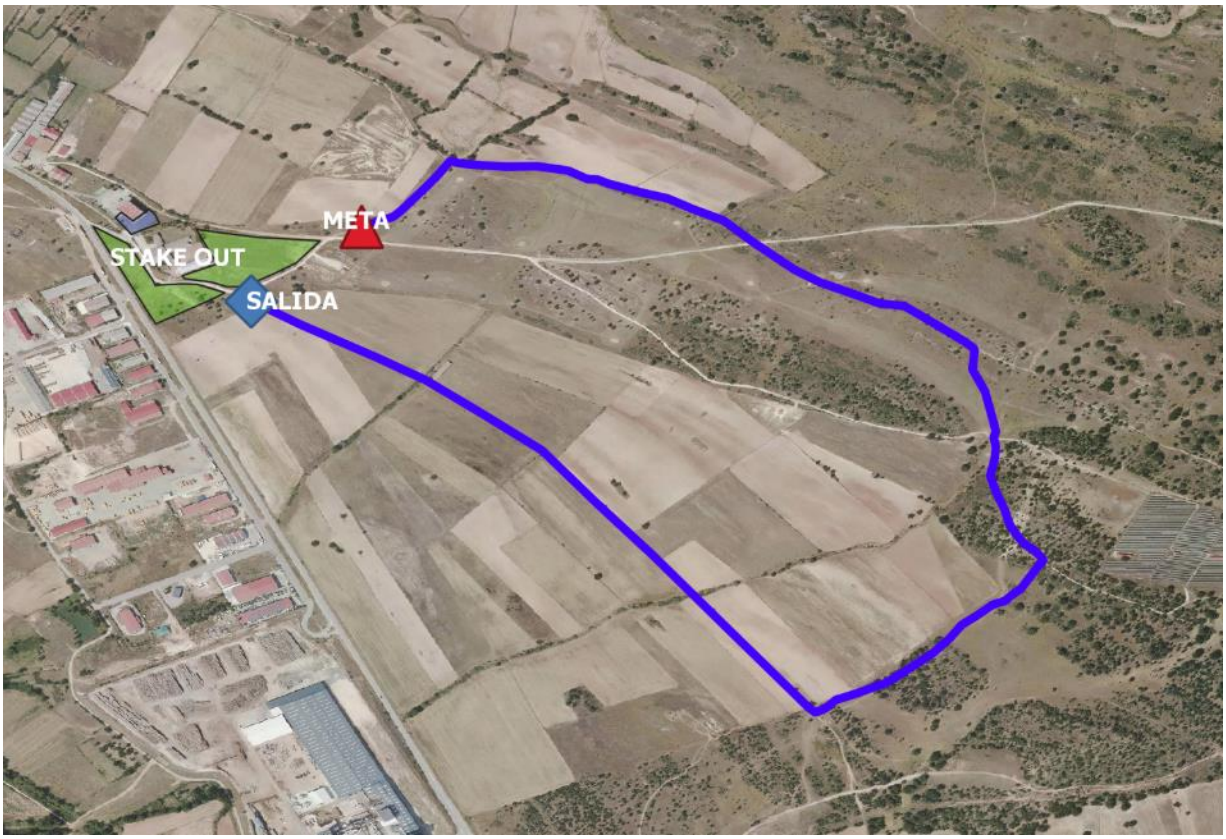

Circuito Archaeopteryx (1,3 km): https://es.wikiloc.com/rutas-canicross/campeonato-de-espana-mushing-tierra-de-dinosaurios-24-circuito-archaeopteryx-155158935

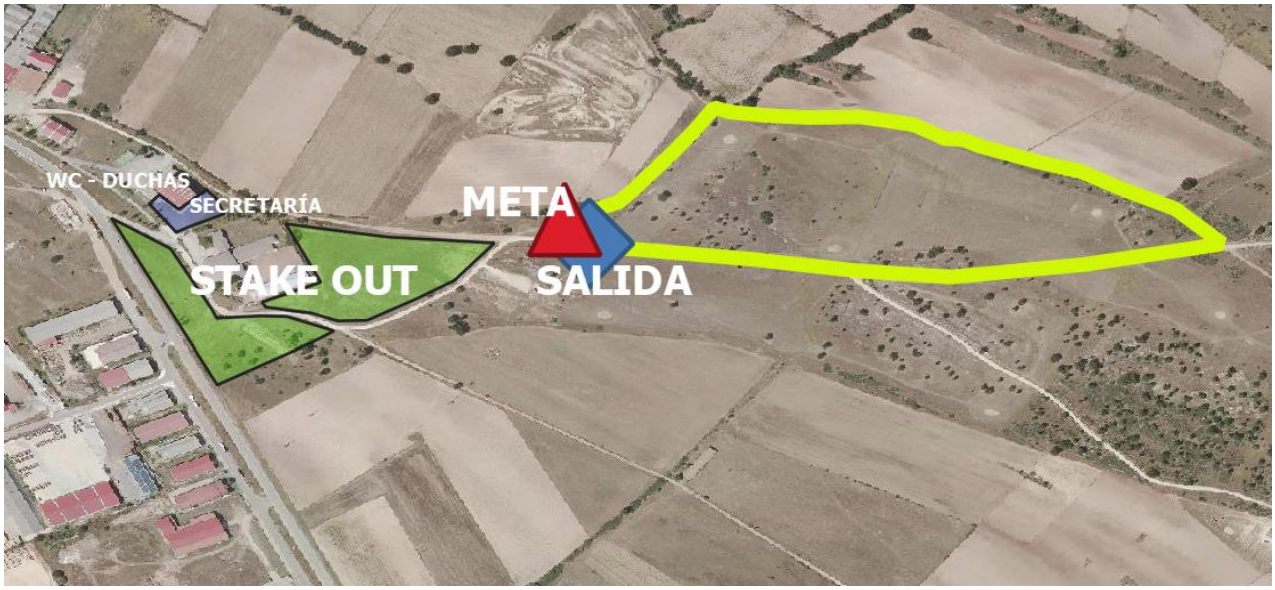

Artículo 8. Ubicación y localización del circuito. Accesos y comunicaciones.

- Stake-out junto a la zona de salida y meta.
- Aparcamiento para tiros cortos y público de 8.000 m2.
- Duchas y aseos en polideportivo, junto a la zona de carrera.
- Entrega de premios en camión tribuna junto al polideportivo.
- Entrega de dorsales, control veterinario y musher meeting en polideportivo, junto a la zona de carrera.
- Servicio de cafetería junto a la zona de carrera.
- Punto de agua para lavado de vehículos en las traseras del polideportivo junto a la zona de carrera.
- Servicios médicos ubicados junto a la zona de meta.

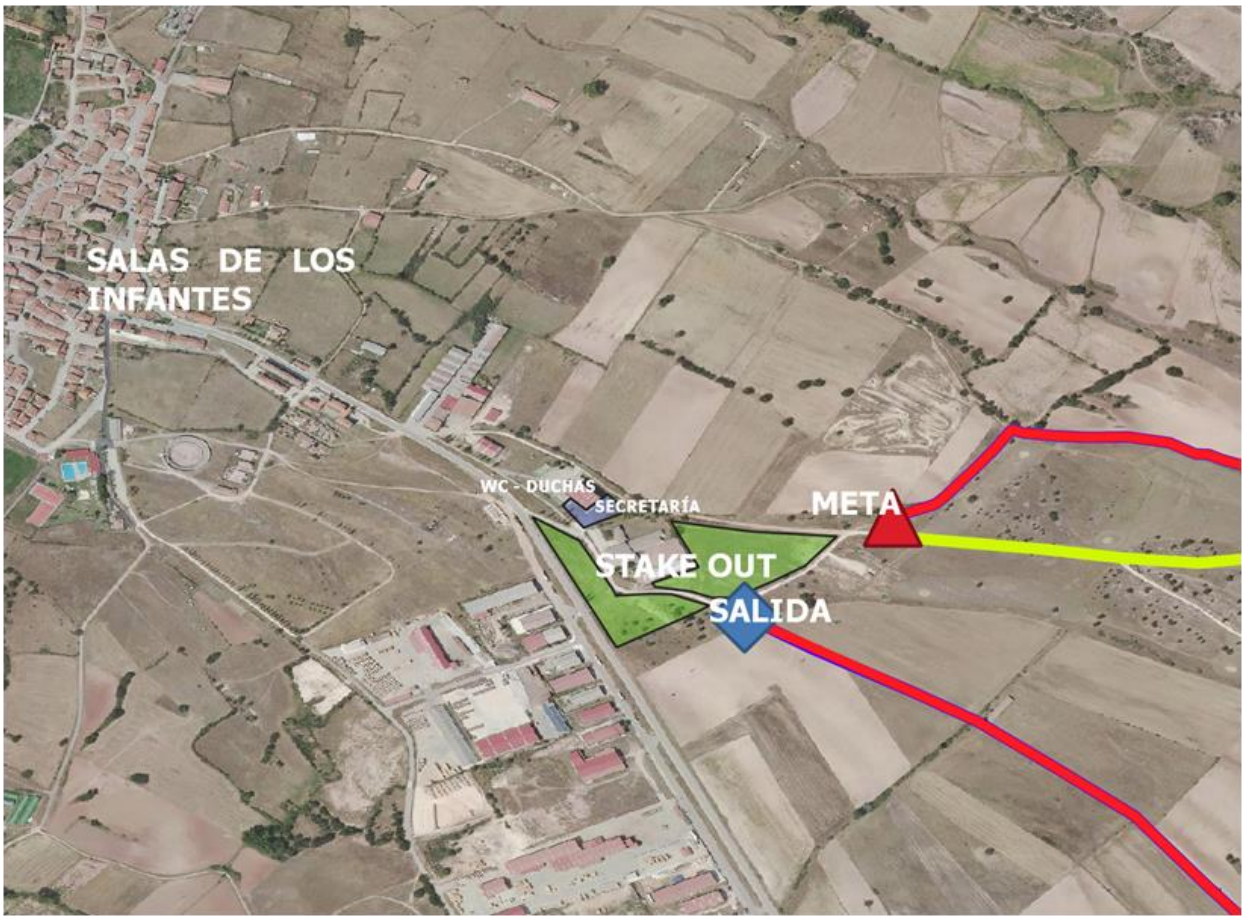

<u>LISTADO DE ALOJAMIENTOS:</u>

HOTEL BENLLOCH
C/ Cardenal Benlloch 5
947380709
hotelbenlloch@gmail.com

CASA RURAL LA BOTERIA
C/ Mayor 15.
667 60 95 64

C.T.R. DEHESAS DE COSTANA
C/ Burgos 36.
947380447 - 667365698
lasdehesasdecostana@yahoo.es
www.lasdehesasdecostana.com

HOSTAL MAYALE
Avda. Infantes de Lara 19
947380762 - 630920902
HOSTAL RURAL LAS NUBES
Cardenal Benlloch 15. 665889982. hostallasnubes@hotmail.com
CASA RURAL CASTRO
C/ San Martín 10. Castrovido. 947380802
CASA RURAL AZUAS
C/Palacio 4
947380876 – 947380184
reservas@casaruralazuas.es

DONDE COMER ALGO

RESTAURANTE BENLLOCH
C/ Cardenal Benlloch 5
947380709
hotelbenlloch@gmail.com

C.T.R. DEHESAS DE COSTANA
C/ Burgos 36.
947380447 - 667365698
lasdehesasdecostana@yahoo.es

CAFÉ MI BAR
C/ Filomena Huerta 5
947382098 – 696180330

BAR-RESTAURANTE EL POZO
Plaza Jesús Aparicio 4
646951746