

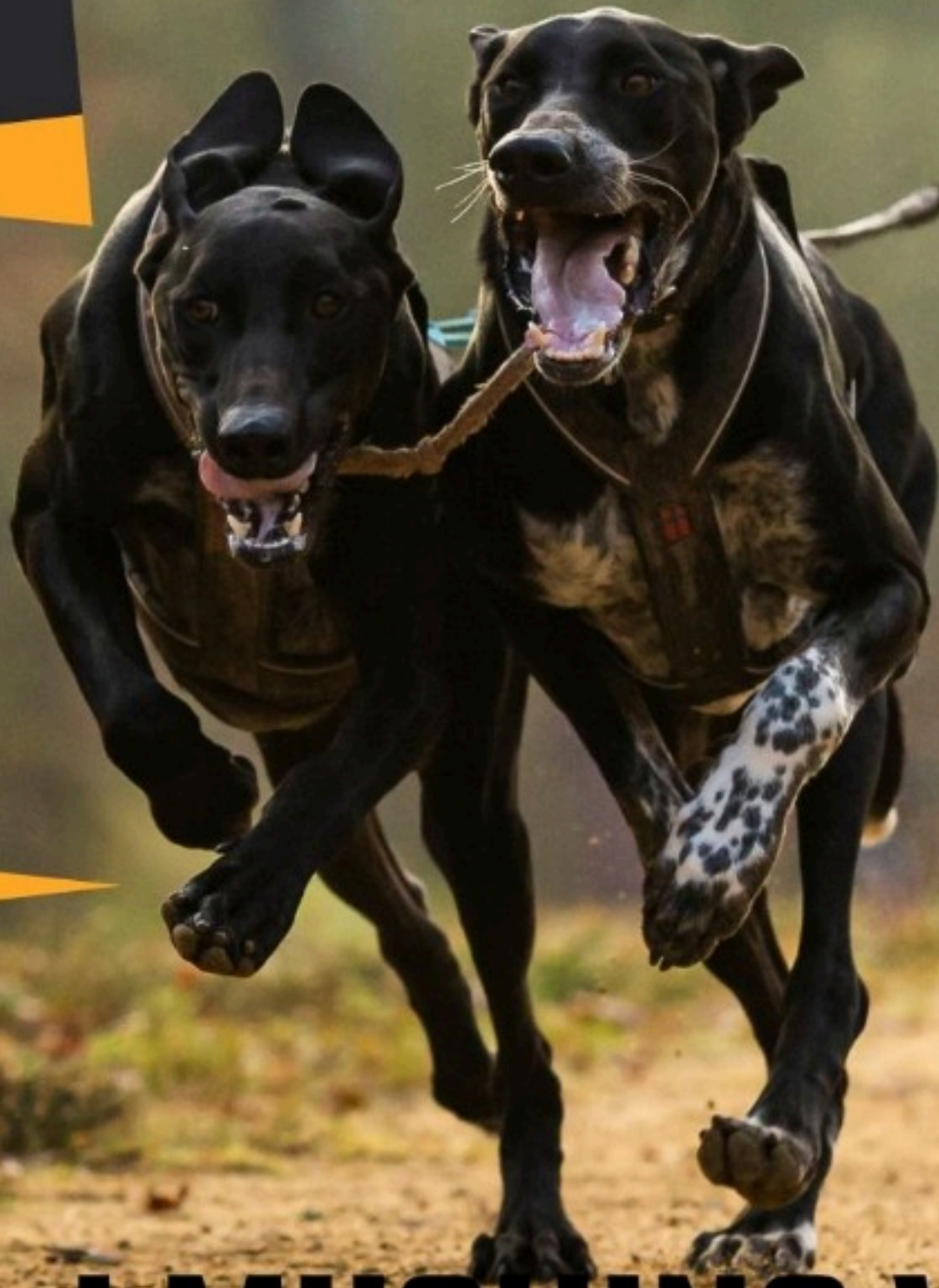

AYUNTAMIENTO DE LERMA

CANICROSS  
BIKEJORING  
SCOOTER



**I MUSHING VILLA DE LERMA**

**SÁBADO 18 DE DICIEMBRE DE 2021  
PUENTE VIEJO ( LERMA )  
A PARTIR DE LAS 9.30**



MEDIDAS COVID

**ARION**

INFORMACIÓN E INSCRIPCIONES:  
[www.canicrossburgos.com](http://www.canicrossburgos.com)  
<https://idj.burgos.es>



**DECATHLON**  
Burgos





### LERMA CON EL PERRO DE DEPORTE

La villa de Lerma ha hecho una apuesta decidida, en los últimos años, por albergar una gran diversidad de eventos ligados al mundo del perro.

Dentro de este objetivo global se organiza el I MUSHING VILLA DE LERMA, prueba competitiva de perros de tiro en su modalidad de tierra, ligada a los deportes de invierno.

El objetivo es afianzar una prueba que continúe en años siguientes y se integre dentro de los circuitos nacionales de este deporte.

La prueba se disputará en la modalidad de sprint, será abierta y se dará salida a todas las categorías que reúnan el número mínimo de competidores.

La organización de la prueba corre a cargo del C.D CANICROSS BURGOS y del AYUNTAMIENTO DE LERMA.

### FECHA Y LUGAR

El I MUSHING VILLA DE LERMA se va a celebrar en Lerma, el día 18 de diciembre de 2021.

La villa de Lerma se encuentra en plena carretera A-1 a 40 km de Burgos, a 44 km de Aranda de Duero y a 2 horas de Madrid.

El circuito está situado al pie del promontorio sobre el que se asienta la villa. Con una cota media de 825 m y junto al río Arlanza, la climatología en esta época del año es idónea para la práctica del mushing.

La salida y la llegada tienen lugar a las afueras de la villa, junto a los campos deportivos municipales.

El interés turístico de la villa de Lerma, hacen de esta cita un evento de primer nivel.

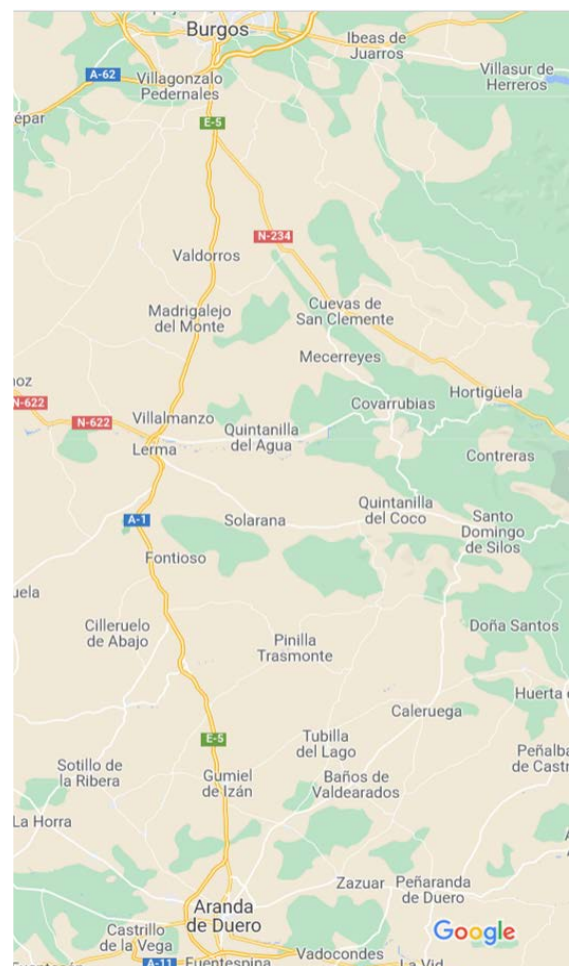

### CIRCUITOS

Los caminos por los que se ha trazado el circuito poseen el firme adecuado para todas las disciplinas del mushing. Todo el recorrido estará convenientemente señalizado conforme a la normativa de mushing y habrá personal de pista en todos los cruces.

Se han diseñado 3 circuitos para adaptar la prueba a todas las edades y disciplinas:

Circuito L: 5,1 km

Circuito M: 3,4 km

Circuito S: 450 m

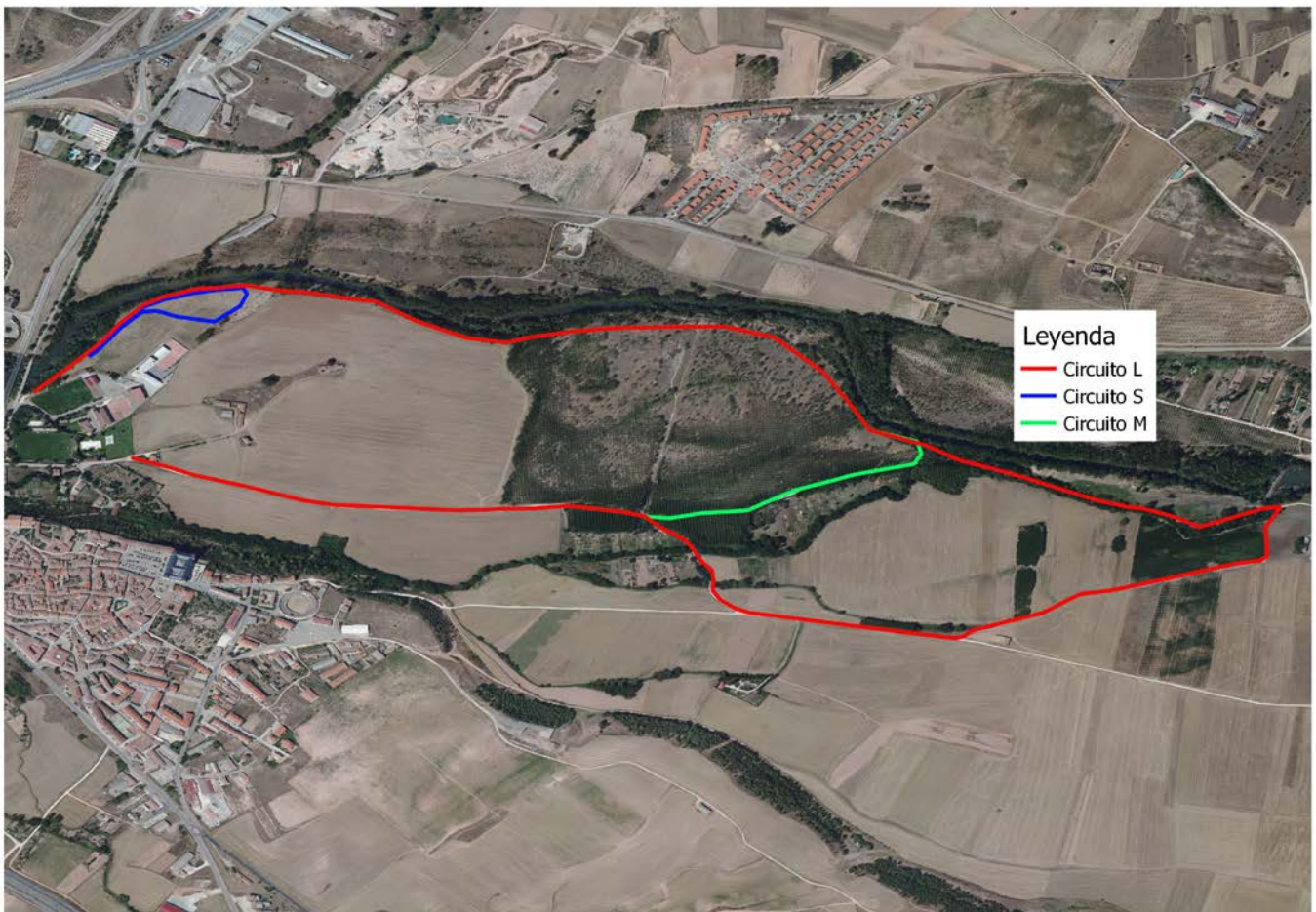

CIRCUITO L :

<https://es.wikiloc.com/rutas-canicross/i-mushing-villa-de-lerma-circuito-l-89865582>

CIRCUITO M:

<https://es.wikiloc.com/rutas-canicross/i-mushing-villa-de-lerma-circuito-m-89865753>

### CATEGORÍAS

La prueba está abierta a corredores sin licencia y se celebrará en una sola manga el día **18 de diciembre de 2021** con el circuito que corresponda a su categoría.

Habrán categorías para todas las edades, con circuitos adaptados a cada una de ellas. La edad a efectos de inscripción es la que tenga el deportista a 31 de diciembre de 2022, año final de la temporada.

Categoría	Descripción	Año nacimiento	Circuito
DCMY/DCWY	Canicross Infantil (de 0 a 13 años). Hombres y mujeres	2009 y post	S
DCMJ/DCWJ	Canicross Junior (de 14 a 17 años). Hombres y mujeres	2005 a 2008	M
DCM/DCW	Canicross Senior (de 18 a 39 años). Hombres y mujeres	1983 a 2004	L
DCMV/DCWV	Canicross Veteranos (de 40 a 99 años). Hombres y mujeres	1923 a 1982	L
DBMJ/DBWJ	Bikejoring 1 perro junior (16 a 17 años). Hombres y mujeres	2009 a 2011	M
DBM/DBW	Bikejoring 1 perro (de 18 a 39 años). Hombres y mujeres	1983 a 2004	L
DBMV/DBWV	Bikejoring 1 perro veteranos (de 40 a 99 años). Hombres y mujeres	1923 a 1982	L
DS1MY/ DS1MY	Scooter 1 perro infantil (11 a 13 años). Hombres y mujeres	2009 a 2011	M
DS1MJ/ DS1WJ	Scooter 1 perro junior (14 a 17 años). Hombres y mujeres	2005 a 2008	M
DSM1/DSW1	Patín 1 perro (18 a 99 años). Hombres y mujeres	1923 a 2004	L
DS2	Patín 2 perros (18 a 99 años).	1923 a 2004	L
DR4	Vehículo de 3 o 4 ruedas con 4 perros(18 a 99 años).	1923 a 2004	L

No se disputará ninguna categoría en la que no se alcance el mínimo de 5 participantes inscritos indicado en los reglamentos. Los participantes de dichas categorías serán incluidos en la categoría correspondiente tal y como indican los reglamentos.

### INSCRIPCIONES

Las inscripciones se realizarán **hasta el lunes 13 de diciembre a las 23:59 h** directamente a través de la plataforma existente en la web del Instituto para el deporte y la Juventud <https://www.avaibooksports.com/inscripcion/i-mushing-villa-de-lerma/?lang=es>. Existe un enlace en la web [www.canicrossburgos.com](http://www.canicrossburgos.com).

No se podrá realizar el pago de la inscripción por ningún otro medio.

## I Mushing Villa de Lerma

### Cuota de inscripción:

- Categoría Infantil: 5 €
- Resto de categorías: 20 €

Si se desea participar en más de una modalidad, se deberá realizar la inscripción completa y el pago para cada una de ellas y siempre cumpliendo con la norma de que el mismo perro no puede participar en más de una modalidad salvo la prueba infantil.

**NO SE ADMITIRÁN INSCRIPCIONES EL DÍA DE LA PRUEBA.**

Para poder retirar el dorsal, los deportistas deberán acreditarse con su DNI. No será posible retirar del dorsal de deportistas terceros, ni tan siquiera presentando su DNI.

En el caso de menores, deberán retirarlo sus padres o tutores

## PROGRAMA

### DICIEMBRE 2021

LUNES 13	23:59 h	Cierre de inscripciones
MIÉRCOLES 15	12:00 h	Publicación de lista de inscritos
JUEVES 16	12:00 h	Publicación de los horarios de salida
VIERNES 17	18:00 h	Control veterinario y entrega de dorsales (hasta 20 h)
SÁBADO 18	08:00 h	Inicio control veterinario y entrega de dorsales (hasta las 10 h)
	09:30 h	Musher meeting
	10:00 h	Salida primer participante
	13:00 h	Publicación clasificaciones y entrega de trofeos

## PREMIOS Y OBSEQUIOS

**TROFEOS** para los tres primeros de cada categoría masculina y femenina

**Trofeo**

**Lote de pienso ARION**

**BOLSA DEL CORREDOR** para todos los participantes que retiren el dorsal



# REGLAMENTO

La prueba se regirá por el **Reglamento General de Mushing de la RFEDI** aprobado el 04 de octubre de 2021. Lo puedes descargar en la web [www.canicrossburgos.com](http://www.canicrossburgos.com).

Será responsabilidad del corredor conocer el Reglamento y la inscripción en la carrera implica la aceptación de este.

Todos los perros que participen en carrera han de cumplir los siguientes requisitos:

- Ser mayores de 18 meses en función de la categoría y menores de 10 años
- Haber pasado el control veterinario previo a la prueba
- Tener la cartilla de vacunaciones actualizada. Son vacunas obligatorias:
  - ✓ La antirrábica
  - ✓ La polivalente (frente a parvovirus, leptospirosis, moquillo canino y hepatitis canina, como mínimo)
  - ✓ Frente a Bordetella bronchiseptica, tipo EURICAN BB PNEUMO (Boehringer Ingelheim), Novivac KC (MSD), Versican BB plus IN o Versican BB Oral (Zoetis).
  - ✓ Desparasitación interna obligatoria frente a cestodos y nematodos, mediante la administración de NEMATICIDAS + TENICIDAS farmacológicamente activos y oficialmente autorizados.

El día de la carrera será obligatorio traer la cartilla sellada y firmada por un veterinario colegiado para pasar por el control veterinario. **NO SE PERMITIRÁ PARTICIPAR A NINGÚN PERRO QUE NO CUMPLA TODOS ESTOS REQUISITOS.**

Los participantes deberán estar equipados con el material adecuado (arneses homologados, líneas de tiro adecuadas, sistemas de freno, sistema antienganche para bicicletas, etc).

En el Stake-out para mantener la seguridad, solo podrán estar los perros de los deportistas que compitan en la prueba, cumpliendo el protocolo de vacunación y desparasitación requerido en el Reglamento General de Mushing.

## SPONSORS Y COLABORADORES



## **COMITÉ ORGANIZADOR**

<b>Director de organización</b>	<b>María Andrés Contreras</b>
<b>Director adjunto</b>	<b>Ismael Mediavilla Gutiérrez</b>
<b>Jefe de pista</b>	
<b>Marcaje de circuitos</b>	<b>Javier Martín López</b>
<b>Jefe de controles</b>	
<b>Jefe de Accesos</b>	
<b>Veterinarios</b>	
<b>Secretaría</b>	

## **INFORMACIÓN Y CONTACTO**

**Organización I MUSHING VILLA DE LERMA:**

**CLUB DEPORTIVO CANICROSS  
BURGOS**

Presidente: **Ismael Mediavilla  
Gutiérrez**

Teléfono: **647 662 245 •**

**www.canicrossburgos.com**

**info@canicrossburgos.com**

**AYUNTAMIENTO DE LERMA**

Técnico de deportes: **María  
Andrés Contreras**

Teléfono: **607803361**

**deportes@aytolerma.com**